

CARRER PINEDA 33

OPCIÓN PREMIUM  
PREMIUM OPTION

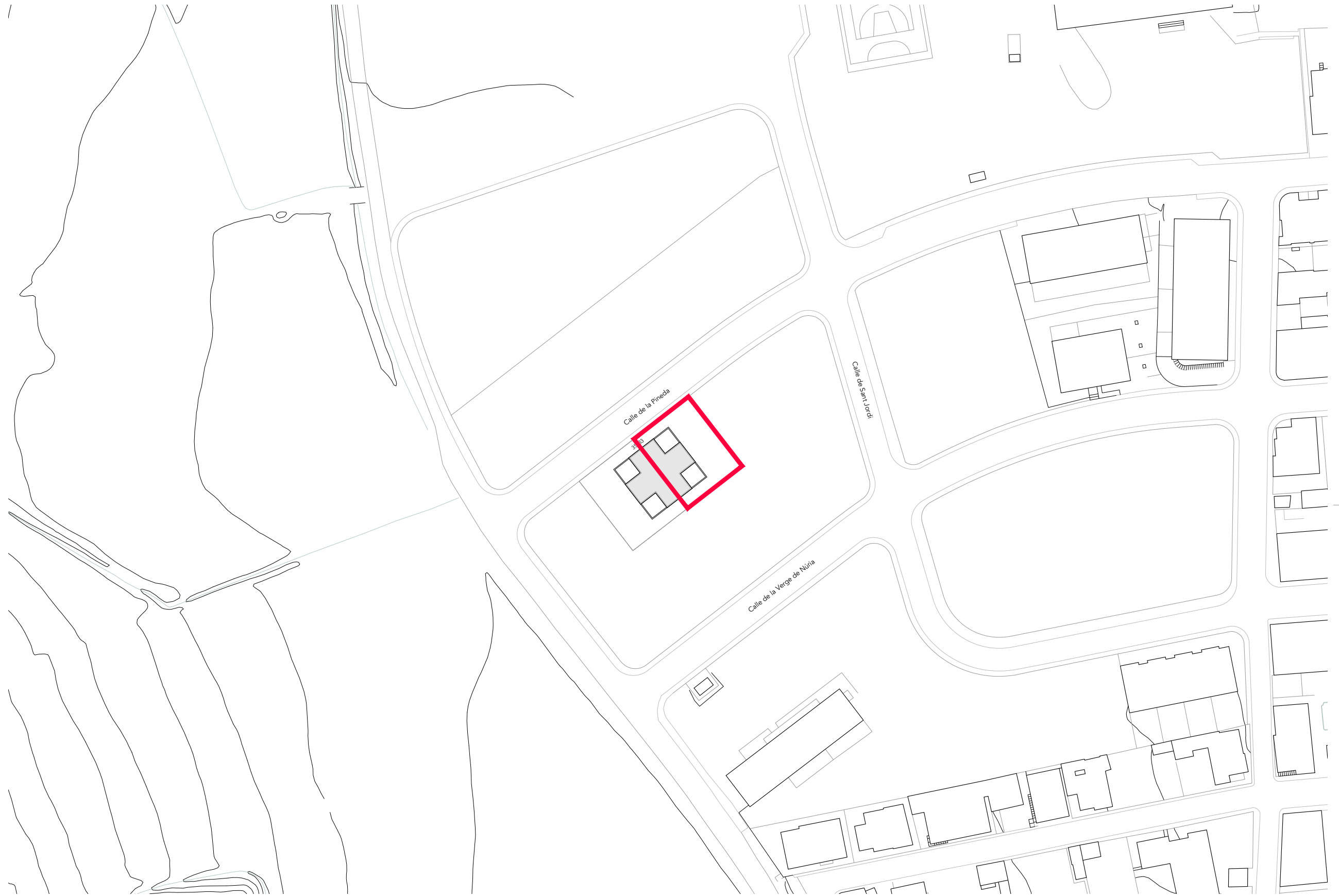

SITUACIÓN EN RIUDELLOTS  
LOCATION IN RIUDELLOTS

Este plano recoge la información del Anteproyecto, pudiendo sufrir variaciones de desarrollo, replanteo, ejecución física de la obra, disposiciones normativas sobrevenidas durante la ejecución de la obra, o por decisiones de la propiedad que afecten al conjunto de la obra.  
This plan collects information of the Preliminary architectural design and may undergo changes in development, setting out, real execution of the work, supervening regulatory provisions during the execution of the work, or ownership decisions affecting the whole work.  
El mobiliario, menaje y paisajismo reflejado en el plano tiene carácter meramente decorativo.  
The furniture, household items and landscaping that appear in the plan are merely for decorative purposes.

CARRER PINEDA 33

OPCIÓN PREMIUM  
PREMIUM OPTION

NUM. 33

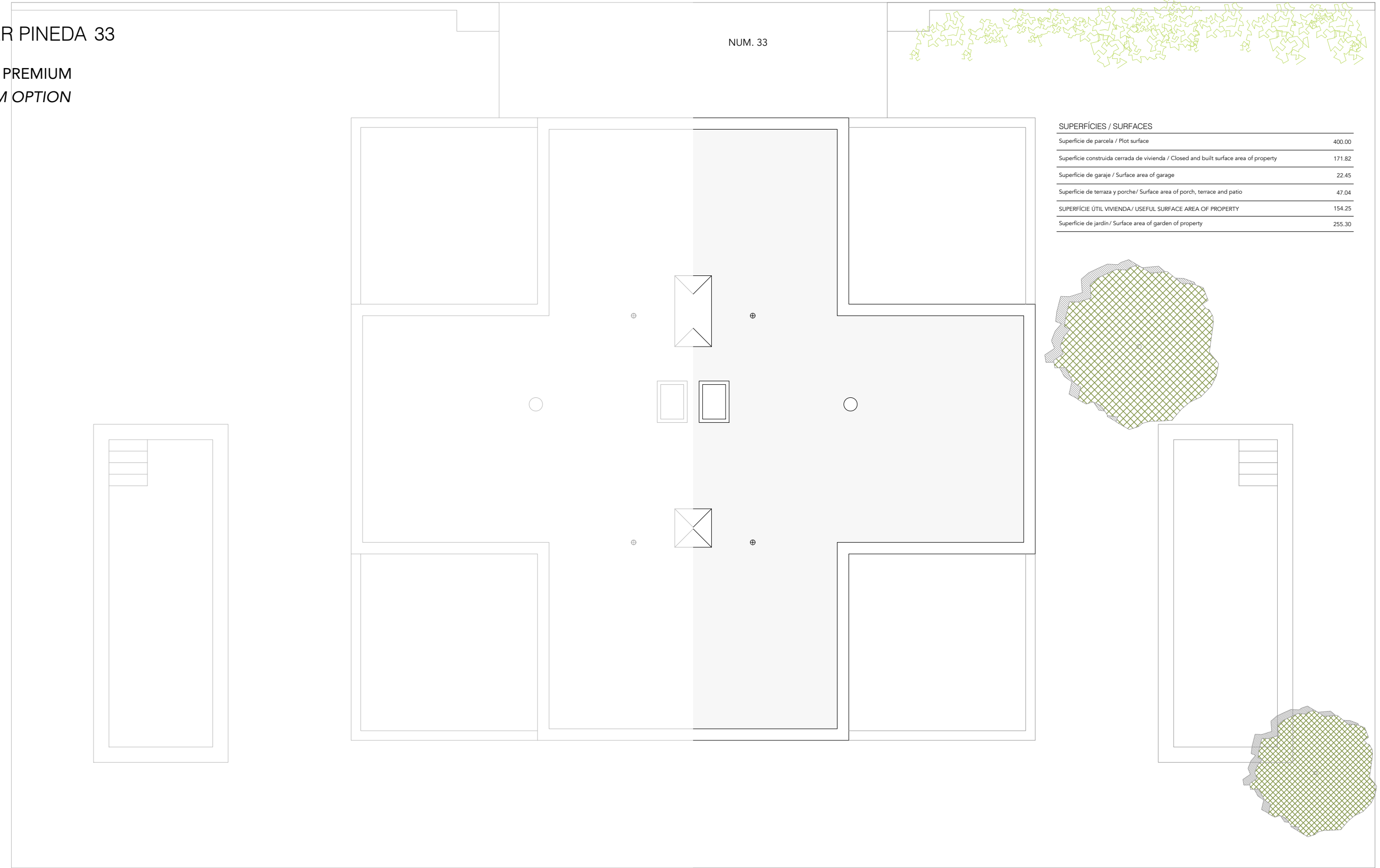

SUPERFÍCIES / SURFACES	
Superficie de parcela / Plot surface	400.00
Superficie construida cerrada de vivienda / Closed and built surface area of property	171.82
Superficie de garaje / Surface area of garage	22.45
Superficie de terraza y porche / Surface area of porch, terrace and patio	47.04
<b>SUPERFÍCIE ÚTIL VIVIENDA / USEFUL SURFACE AREA OF PROPERTY</b>	<b>154.25</b>
Superficie de jardín / Surface area of garden of property	255.30



PLANTA JARDÍN  
GARDEN PLAN



Este plano recoge la información del Anteproyecto, pudiendo sufrir variaciones de desarrollo, replanteo, ejecución física de la obra, disposiciones normativas sobrevenidas durante la ejecución de la obra, o por decisiones de la propiedad que afecten al conjunto de la obra.  
This plan collects information of the Preliminary architectural design and may undergo changes in development, setting out, real execution of the work, supervening regulatory provisions during the execution of the work, or ownership decisions affecting the whole work.  
El mobiliario, menaje y paisajismo reflejado en el plano tiene carácter meramente decorativo.  
The furniture, household items and landscaping that appear in the plan are merely for decorative purposes.



CARRER PINEDA 33

OPCIÓN PREMIUM  
PREMIUM OPTION

NUM. 33

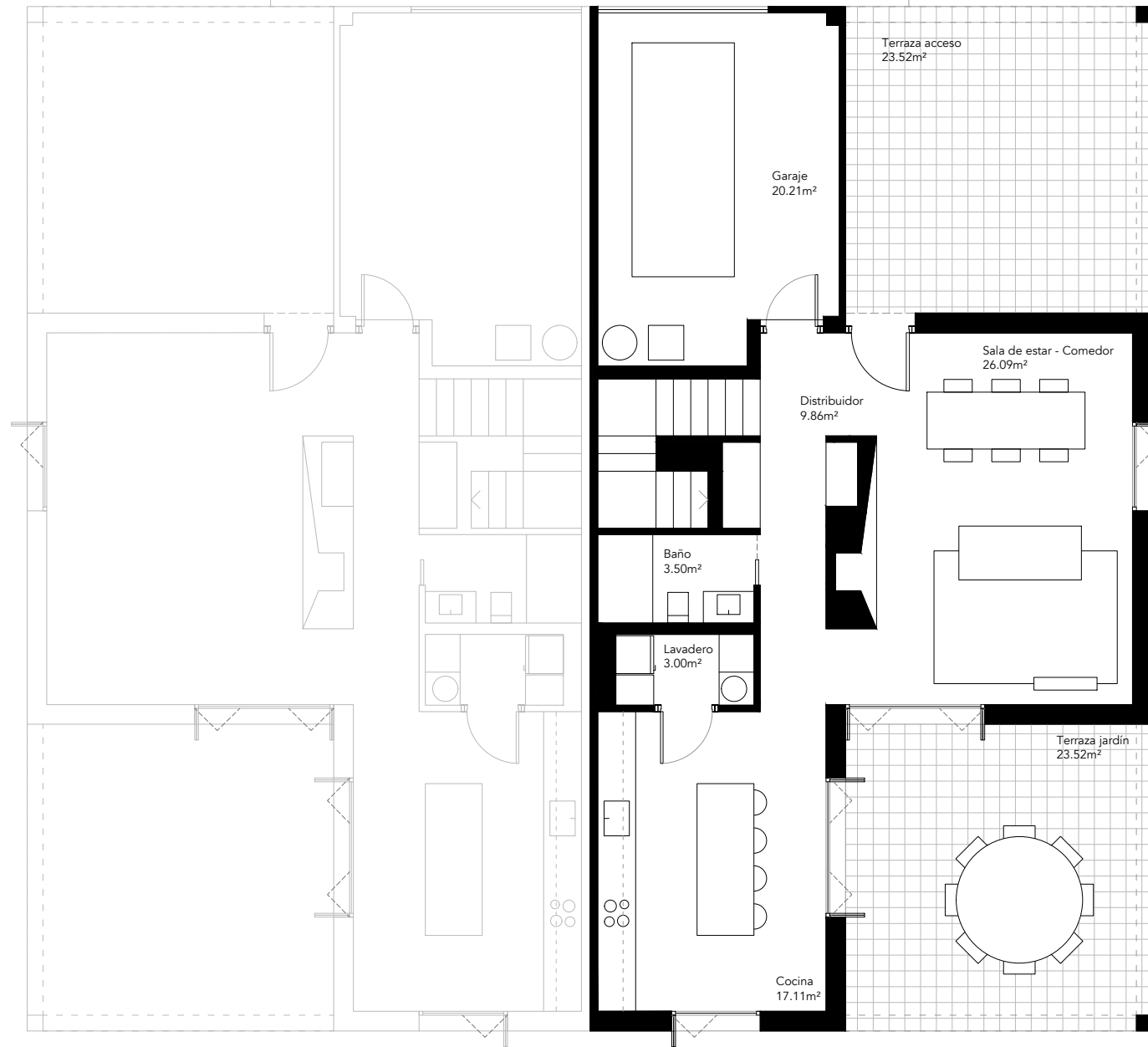
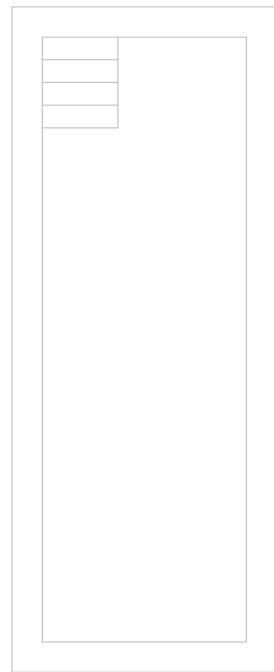

SUPERFÍCIES / SURFACES	
Superficie de parcela / Plot surface	400.00
Superficie construida cerrada de vivienda / Closed and built surface area of property	171.82
Superficie de garaje / Surface area of garage	22.45
Superficie de terraza y porche / Surface area of porch, terrace and patio	47.04
SUPERFÍCIE ÚTIL VIVIENDA / USEFUL SURFACE AREA OF PROPERTY	
Superficie de jardín / Surface area of garden of property	255.30

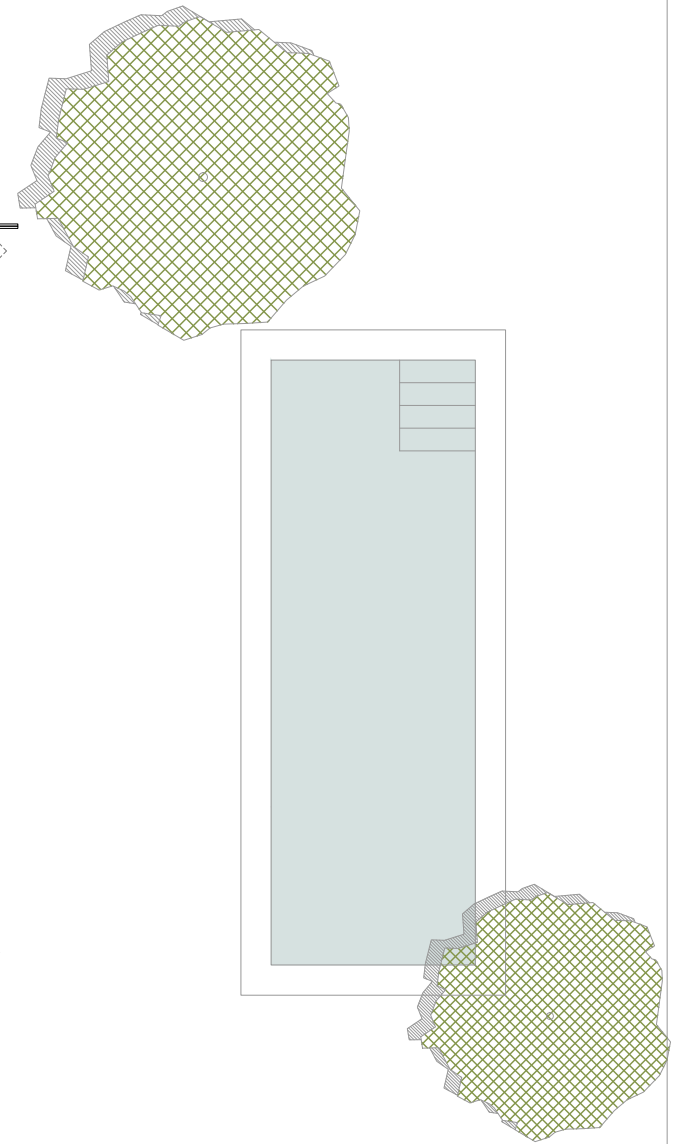

PLANTA BAJA  
GROUND FLOOR



Este plano recoge la información del Anteproyecto, pudiendo sufrir variaciones de desarrollo, replanteo, ejecución física de la obra, disposiciones normativas sobrevenidas durante la ejecución de la obra, o por decisiones de la propiedad que afecten al conjunto de la obra.  
This plan collects information of the Preliminary architectural design and may undergo changes in development, setting out, real execution of the work, supervening regulatory provisions during the execution of the work, or ownership decisions affecting the whole work.

El mobiliario, menaje y paisajismo reflejado en el plano tiene carácter meramente decorativo.  
The furniture, household items and landscaping that appear in the plan are merely for decorative purposes.

CARRER PINEDA 33

OPCIÓN PREMIUM  
PREMIUM OPTION

NUM. 33



SUPERFÍCIES / SURFACES	
Superficie de parcela / Plot surface	400.00
Superficie construida cerrada de vivienda / Closed and built surface area of property	171.82
Superficie de garaje / Surface area of garage	22.45
Superficie de terraza y porche / Surface area of porch, terrace and patio	47.04
<b>SUPERFÍCIE ÚTIL VIVIENDA / USEFUL SURFACE AREA OF PROPERTY</b>	<b>154.25</b>
Superficie de jardín / Surface area of garden of property	255.30



PLANTA PRIMERA  
FIRST FLOOR



Este plano recoge la información del Anteproyecto, pudiendo sufrir variaciones de desarrollo, replanteo, ejecución física de la obra, disposiciones normativas sobrevenidas durante la ejecución de la obra, o por decisiones de la propiedad que afecten al conjunto de la obra.  
This plan collects information of the Preliminary architectural design and may undergo changes in development, setting out, real execution of the work, supervening regulatory provisions during the execution of the work, or ownership decisions affecting the whole work.  
El mobiliario, menaje y paisajismo reflejado en el plano tiene carácter meramente decorativo.  
The furniture, household items and landscaping that appear in the plan are merely for decorative purposes.

